



GdW/TN/198/2026/MM

Gdańsk, 27 kwietnia 2026 r.

**Urząd Miejski w Gdańsku**  
**Wydział Ekologii i Energetyki**  
ul. Nowe Ogrody 8/12  
80-803 Gdańsk

Dot.: Wniosku o wydanie zezwolenia na usunięcie zieleni

Gdańskie Wodociągi Sp. z o.o. (dalej GdW Sp. z o.o.) przesyła w załączeniu wniosek o wydanie zezwolenia na usunięcie zamierającego świerku z terenu działki nr 36, obręb 0018, przy ul. Czarny Dwór w Gdańsku. Obwód drzewa mierzony na wysokości 130 cm wynosi 156 cm.

Do wniosku załączono projekt planu nasadzeń zastępczych za usunięte drzewo. Wykonanie nasadzeń planowane jest na tej samej działce, na której znajduje się drzewo do wycinki.

Jednocześnie GdW Sp. z o.o. oświadcza, że właścicielem działki nr 36, obręb 0018 jest Gdańska Infrastruktura Wodociągowa – Kanalizacyjna Sp. z o.o. (dalej GIWK Sp. z o.o.) z siedzibą w Gdańsku. Działka objęta jest księgą wieczystą nr GD1G/00101406/7. Natomiast GdW Sp. z o.o. jest w posiadaniu wyżej wymienionej działki na podstawie umowy dzierżawy infrastruktury wodociągowo – kanalizacyjnej zawartej dnia 19 stycznia 2023 roku z GIWK Sp. z o.o.

Z poważaniem

Załącznik:

- Wniosek o wydanie zezwolenia na usunięcie zieleni z 4 załącznikami.

**Gdańskie Wodociągi Sp. z o.o.**

wnioskodawca - w przypadku współwłasności z wnioskiem występują  
wszyscy współwłaściciele nieruchomości/

Gdańsk, 27.04.2026 r.

**ul. Wałowa 46, 80-858 Gdańsk**

/ adres/

**+48 602 241 960**

/telefon/

**Urząd Miejski w Gdańsku  
Wydział Ekologii i Energetyki  
ul. Nowe Ogrody 8/12  
80-803 Gdańsk**

## **Wniosek o wydanie zezwolenia na usunięcie zieleni**

na podstawie art. 83 ust.1, art. 83b ust.1 ustawy z dnia 16 kwietnia 2004 r. o ochronie przyrody

### **1. Lokalizacja nieruchomości, na której rośnie wnioskowana do usunięcia zieleni:**

**ul. Czarny Dwór, Gdańsk**

/adres/

**działka nr 36 obręb 0018 m. Gdańsk**

/nieruchomość oznaczona w ewidencji gruntów – podać nr działki i obręb/

### **2. Teren stanowi własność/współwłasność Gminy Miasta Gdańsk:**

tak       nie

/zaznaczyć właściwy kwadrat/

### **3. Oświadczam, że posiadam tytuł prawny władania nieruchomością, na której rośnie wnioskowana do usunięcia zieleni**

**Forma władania:** inna

/własność, współwłasność, użytkowanie wieczyste, trwałe zarząd, ograniczone prawo rzeczowe, stosunek zobowiązaniowy, nieruchomość o niuregulowanym stanie prawnym, inne/

**Dokumentem potwierdzającym powyższy tytuł prawny do władania nieruchomością jest:**

**Pismo Gdańskiej Infrastruktury Wodociągowo-Kanalizacyjnej Sp. z o.o. znak TE/KW/2026/1442/AK z 22.04.2026 (w załączeniu)**

/ wskazać dokument, z którego wynika tytuł władania nieruchomością np.: numer księgi wieczystej, akt notarialny- podać datę jego sporządzenia, nr repetytorium i kancelarię; numer i datę umowy dzierżawy itp./

**Świadomy odpowiedzialności za składanie fałszywych oświadczeń zgodnie z art.233 § 6 ustawy z 06. czerwca 1997 – Kodeks karny oraz art. 75 § 2 ustawy z 14. czerwca 1960 – Kodeks postępowania administracyjnego oświadczam, że dane zawarte w pkt. 3 są zgodne ze stanem faktycznym. /art. 83b ust. 2 ww. ustawy o ochronie przyrody/**

### **4. Gatunki zieleni wnioskowanej do usunięcia:**

/należy wymienić wszystkie drzewa, podając gatunek i obwód pnia w cm osobno dla każdego drzewa, zmierzony na wys. 130 cm od podstawy pnia lub gatunek i powierzchnię zajmowaną przez krzewy w m<sup>2</sup>.

Jeżeli drzewo rozwidla się na wys. poniżej 130 cm, każdy pień traktuje się jak odrębne drzewo a ich obwody podaje się we wniosku. Natomiast, gdy korona drzewa znajduje się poniżej 130 cm należy podać obwód pnia mierzony tuż pod koroną/.

#### **Wykaz drzew:**

| Lp. | Nr inw. | Nazwa gatunku | Obwód pnia drzewa na wys.130 cm<br>/cm/ | Nr działki / obręb | Przyczyna wycinki                                      |
|-----|---------|---------------|---|--------------------|--|
| 1   | 1       | Świerk        | 156 cm                                  | 36 obr.0018        | Drzewo zamierające,<br>w złym stanie<br>fitosanitarnym |

#### **Wykaz krzewów:**

| Lp. | Nr inw. | Nazwa gatunku | Pow. krzewu /m <sup>2</sup><br>w rzucie poziomym | Nr działki / obręb | Przyczyna wycinki |
|-----|---------|---------------|--|--------------------|-------------------|
| --  | ---     | ---           | ---  | ---                | ---               |

## 5. Przyczyna usunięcia ww. zieleni:

Przyczyną usunięcia drzewa jest jego zły stan zdrowotny, przejawiający się obecnością licznych suchych gałęzi oraz przerzedzoną koroną. Ponadto drzewo pochyla się w kierunku budynku i stanowi zagrożenie dla ludzi oraz mienia znajdujących się w pobliżu.

## 6. Miejsce, na którym rośnie ww. zieleń:

### **Trawnik na terenie Stacji Uzdatniania Wody Czarny Dwór.**

(wg aktualnego położenia/korzystania z nieruchomości: np. zabudowa jednorodzinna, działka budowlana, nieużytki, park, zieleniec, pas drogowy drogi publicznej, inne)

## 7. Termin usunięcia zieleni do 31 grudnia 2027 r.

- Podana data określa termin ważności zezwolenia  
/określić dzień-miesiąc-rok/

## 8. Usunięcie ww. zieleni wynika z celu związanego z prowadzeniem działalności gospodarczej:

tak       nie

/zaznaczyć właściwy kwadrat/

## 9. Planowane wykonanie nasadzeń zastępczych w związku z usunięciem drzew lub krzewów:

planuję wykonanie       nie planuję wykonania

Planowane nasadzenie:

- ~~drzewa~~/drzew w liczbie **1 sztuk** (nie mniejszej niż liczba usuwanych drzew)

gatunki: **brzoza, klon, lipa, grab, jarzab** (z uwzględnieniem wymogów Zarządzenia Prezydenta Miasta Gdańska nr 472/22 z dnia 18 marca 2022)

- krzewów na powierzchni .....m<sup>2</sup> (nie mniejszej niż powierzchnia usuwanych krzewów)

gatunki:.....

- na ~~dziale~~/działkach o numerach ewidencyjnych/obręb: **numer 36 obręb 0018, M. Gdańsk**
- w terminie **do 31.12.2028 r.**

stanowiących kompensację przyrodniczą za usuwane drzewa i krzewy w rozumieniu art. 3 pkt. 8 ustawy z dnia 27 kwietnia 2001 r. – Prawo ochrony środowiska, zgodnie z dołączonym planem nasadzeń.

## 10. Rysunek lub mapa określająca usytuowanie drzewa/drzew/krzewów w stosunku do granic nieruchomości i obiektów budowlanych istniejących lub budowanych na tej nieruchomości.

### Załącznik nr 1 do wniosku.

#### Załączniki wymagane:

- a) Załącznik nr 2 do wniosku: w przypadku gdy posiadacz nie jest właścicielem terenu dołącza pisemną zgodę właściciela nieruchomości na usunięcie zieleni (nie dotyczy użytkowników wieczystych, spółdzielni mieszkaniowych, zarządów wspólnot mieszkaniowych, zarządców nieruchomości będących własnością Skarbu Państwa oraz posiadacza nieruchomości o nieuregulowanym stanie prawnym) /art. 83 ust. 2,3 ww. ustawy o ochronie przyrody/
- b) oświadczenie o udostępnieniu informacji mieszkańcom o zamiarze złożenia wniosku o wydanie zezwolenia na usunięcie drzew lub krzewów, o której mowa w art. 83 ust. 4 ww. ustawy o ochronie przyrody – dotyczy spółdzielni mieszkaniowych oraz zarządów wspólnot mieszkaniowych
- c) oświadczenie o posiadanym prawie własności urządzeń, o których mowa w art. 49 § 1 Kodeksu cywilnego (składa tylko właściciel tych urządzeń – linii energetycznych, gazociągi, ciepłociągi, wodociągi, kanalizacji san. i innych urządzeń przesyłowych)
- d) projekt zagospodarowania działki lub terenu (wykonany przez projektanta posiadającego odpowiednie uprawnienia budowlane) w przypadku realizacji inwestycji, dla której jest on wymagany zgodnie z ustawą

z 07. lipca 1994 – Prawo budowlane - określający usytuowanie drzewa/ drzew lub krzewu w stosunku do granic nieruchomości i obiektów budowlanych istniejących lub budowanych na tej nieruchomości.

- e) w przypadku wniosku inwestycyjnego, jeżeli zostało wydane pozwolenie na budowę, należy dostarczyć PZT stanowiące część projektu budowlanego (z pieczętą Wydziału Urbanistyki i Architektury UM Gdańsk);
- f) w przypadku wniosku inwestycyjnego, złożonego przed uzyskaniem ostatecznego pozwolenia na budowę, należy dostarczyć PZT tożsame PZT stanowiącym część projektu budowlanego złożonego do wniosku o wydanie pozwolenia na budowę
- g) **Załącznik nr 3 do wniosku:** projekt planu nasadzeń zastępczych stanowiących kompensację przyrodniczą za usuwana zielen (**jeżeli nasadzenia zastępcze są planowane**)
- h) projekt planu przesadzenia (**jeżeli przesadzenie jest planowane**)
- i) decyzję o środowiskowych uwarunkowaniach albo postanowienie w sprawie uzgodnienia warunków realizacji przedsięwzięcia w zakresie oddziaływania na obszar Natura 2000, w przypadku realizacji przedsięwzięcia, dla którego wymagane jest ich uzyskanie zgodnie z ustawą z 03. października 2008 o udostępnianiu informacji o środowisku i jego ochronie, udziale społeczeństwa o ochronie środowiska oraz ocenach oddziaływania na środowisko, oraz postanowienie uzgadniające wydawane przez właściwego regionalnego dyrektora ochrony środowiska w ramach ponownej oceny oddziaływania na środowisko, **jeżeli jest wymagana lub została przeprowadzona na wniosek realizującego przedsięwzięcie**
- j) zezwolenie w stosunku do gatunków chronionych na czynności podlegające zakazom określonym w art. 51 ust. 1 pkt 1-4 i 10 oraz w art. 52 ust.1 pkt 1,3,7,8,12,13,i 15, **jeżeli zostało wydane**
- k) w przypadku działania w imieniu posiadacza nieruchomości - pełnomocnictwo imienne upoważniające do zaciągania zobowiązań finansowych – 17 zł opłata skarbowa /do wniosku należy dołączyć oryginał dowodu opłaty/
- l) w przypadku wniosku inwestycyjnego – wskazane jest dostarczenie inwentaryzacji przyrodniczej określającej, czy w obrębie usuwanej zieleni znajdują się chronione gatunki roślin, zwierząt i grzybów, ich siedliska i ostoje.

### **Załączniki dodatkowe:**

Poza wymaganiami wynikającymi z art. 83b ust. 1 ustawy z dnia 16 kwietnia 2004 r. o ochronie przyrody, dołączam dokumentację fotograficzną - 1 szt. Fotografii (**Załącznik nr 4 do wniosku**)

Wszystkie złożone wyjaśnienia, stanowiące dowód w postępowaniu administracyjnym, złożone są pod rygorem odpowiedzialności za fałszywe zeznania, zgodnie z art. 75 §2 ustawy kodeks postępowania administracyjnego (Dz. U. 2024 poz. 572 ze zm.) S

.....

**czytelny/e/ podpis/y/ wnioskodawcy/ wnioskodawców lub pełnomocnika  
w przypadku osób prawnych podpisy zgodne z KRS opatrzone imienną pieczęcią**

---

#### KLAUZULA INFORMACYJNA DOTYCZĄCA PRZETWARZANIA DANYCH OSOBOWYCH

Zgodnie z art. 13 ust. 1 i 2 rozporządzenia Parlamentu Europejskiego i Rady (UE) 2016/679 z 27 kwietnia 2016 r. w sprawie ochrony osób fizycznych w związku z przetwarzaniem danych osobowych (Dz. Urz. UE z 2016 r. L 199.1), zwanego dalej „RODO”, Urząd Miejski w Gdańsku informuje, że:

1. Administratorem Pani/Pana danych osobowych jest Prezydent Miasta Gdańska - Miasto Gdańsk, 80-803 Gdańsk, ul. Nowe Ogrody 8/12. e-mail: umg@gdansk.gda.pl ; tel. +48 58 52 44 500.
2. Podanie danych osobowych jest obowiązkowe i wynika z obowiązku prawnego wskazanego w ustawach kompetencyjnych.
3. Dane osobowe przetwarzane będą w celu przeprowadzenia postępowania administracyjnego lub czynności urzędowej zgodnie ze złożonym wnioskiem/zgłoszeniem/pismem.
4. Dane nie będą przekazywane innym podmiotom, z wyjątkiem podmiotów upoważnionych na podstawie przepisów prawa.
5. Dane nie będą przekazywane do państwa trzeciego/organizacji międzynarodowej.
6. Dane osobowe będą przechowywane przez okres niezbędny do realizacji celu dla którego zostały zebrane oraz zgodnie z terminami archiwizacji wynikających z przepisów prawa.
7. W zakresie swoich danych osobowych przysługują Pani/Panu następujące uprawnienia:
  - a) prawo dostępu do danych osobowych, w tym prawo do uzyskania kopii tych danych;
  - b) prawo do żądania sprostowania (poprawiania) danych osobowych - w przypadku, gdy dane są nieprawidłowe lub niekompletne;
8. Każda osoba ma prawo wniesienia skargi do Prezesa Urzędu Ochrony Danych Osobowych jeśli uzna, że przetwarzanie jej danych osobowych narusza przepisy RODO.
9. Kontakt z Inspektorem Ochrony Danych w Urzędzie Miejskim w Gdańsku:  
e-mail: iod@gdansk.gda.pl ; tel. +48 58 52 44 500

**Załącznik nr 1. Mapa określająca usytuowanie drzewa do usunięcia w stosunku do granic nieruchomości**

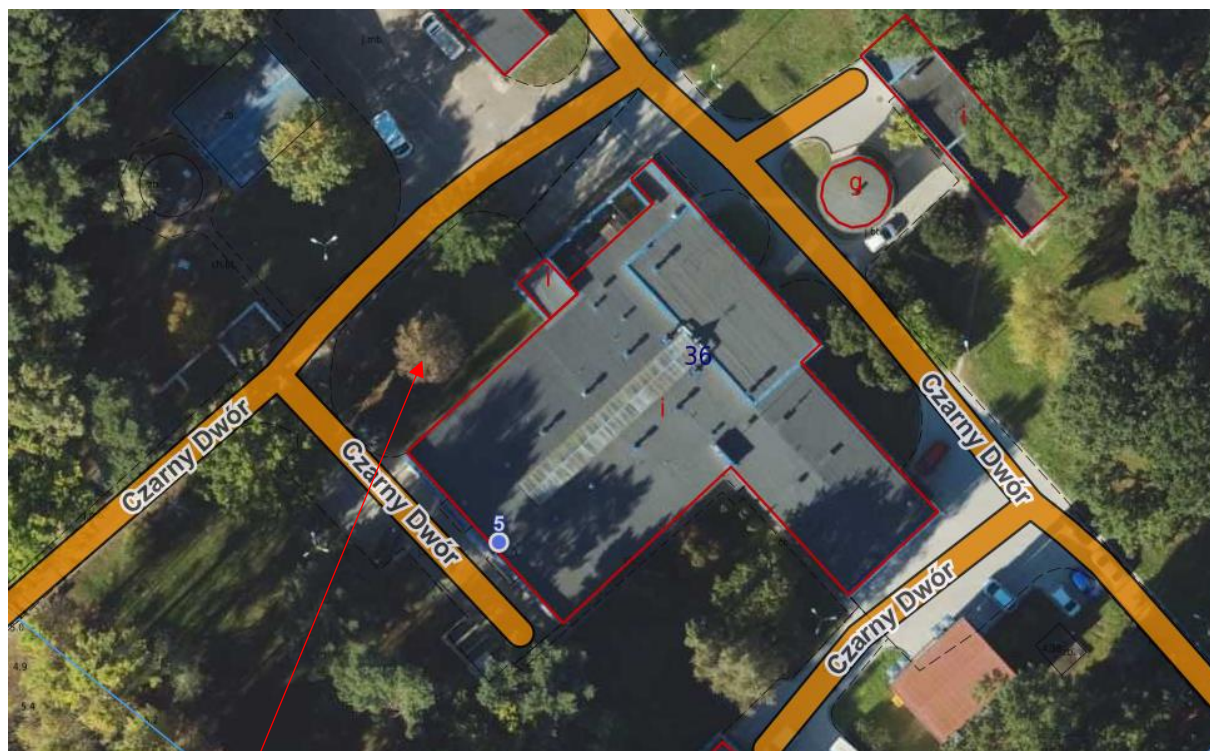

drzewo do usunięcia

Gdańsk, 27.04.2026 r.

**Gdańskie Wodociągi Sp. z o.o.**

/wnioskodawca/

**ul. Wałowa 46, 80-858 Gdańsk**

/adres/

## Projekt planu nasadzeń zastępczych

### Informacja wnioskodawcy o planowanych nasadzeniach zastępczych drzew

W zamian za wnioskowane do usunięcia drzewo planuje się wprowadzenie nasadzeń zastępczych:

- Ilość: **1 sztuka**
- Gatunki: **brzoza, klon, lipa, grab, jarząb** (z uwzględnieniem wymogów Zarządzenia Prezydenta Miasta Gdańska nr 472/22 z dnia 18 marca 2022)
- Termin: **do 31.12.2028 r.**
- Lokalizacja:
  - **działka o nr ewidencyjnym 36 obręb 0018 M. Gdańsk**

**Proponowana lokalizacja nasadzeń zastępczych na działce nr 36, obręb 018 przy ul. Czarny Dwór w Gdańsku**



Legenda:

- - Proponowana lokalizacja nasadzeń zastępczych

**Załącznik nr 4. Zdjęcie drzewa do usunięcia z terenu SUW Czarny Dwór**



Zdjęcie nr 1.